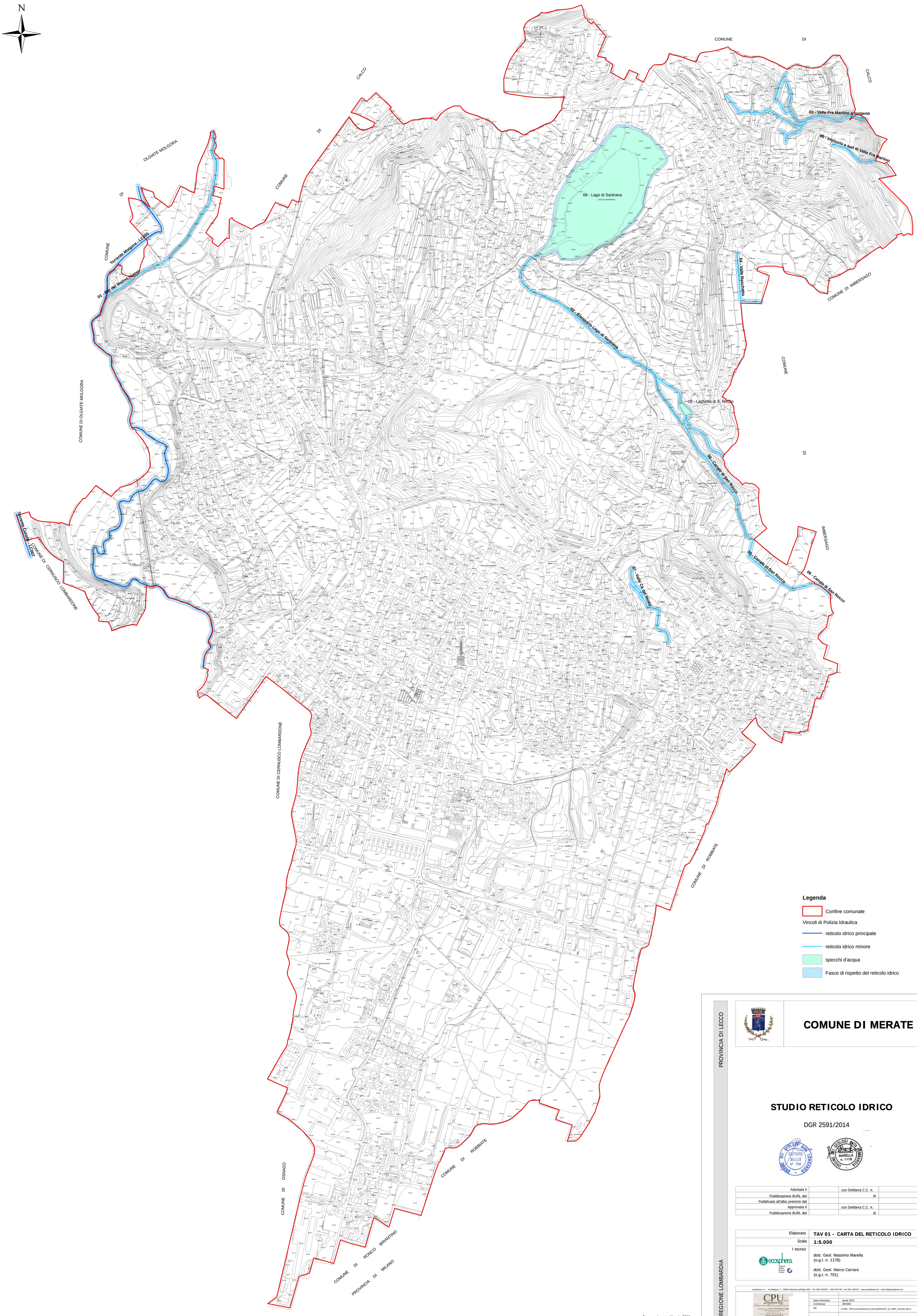

Legenda

- Confine comunale

Vincoli di Polizia Idraulica

- reticolo idrico principale
- reticolo idrico minore
- specchi d'acqua
- Fasce di rispetto del reticolo idrico

PROVINCIA DI LECCO

REGIONE LOMBARDIA

COMUNE DI MERATE

STUDIO RETICOLO IDRICO

DGR 2591/2014

Adottata il		con Delibera C.C. n.	
Pubblicazione BURL del		al	
Pubblicata all'albo pretorio dal			
Approvata il		con Delibera C.C. n.	
Pubblicazione BURL del		al	

Elaborato	**TAV 01 - CARTA DEL RETICOLO IDRICO**
Scala	**1:5.000**
I tecnici	dott. Geol. Massimo Marella (o.g.l. n. 1178) dott. Geol. Marco Carraro (o.g.l. n. 701)

ecosphera s.r.l. - via Malogno, 2 - 25036 Palazzolo sull'Oglio (BS) - Tel. 030.7402007 – 030.7401749 - Fax 030.7402017 - www.ecosphera.net – mail:info@ecosphera.net

Data emissione	Aprile 2015
Commessa	09/0464
Rif.	I:\VRG - PGT\merate\Reticolo Idrico\MXD\RET_01_MRT_reticolo idrico